



RESIDENZE REALI
SABAUDE
DIREZIONE REGIONALE
MUSEI NAZIONALI
PIEMONTE



CASTELLO DI RACCONIGI



Proposte didattiche per le scuole

Anno scolastico 2025/2026

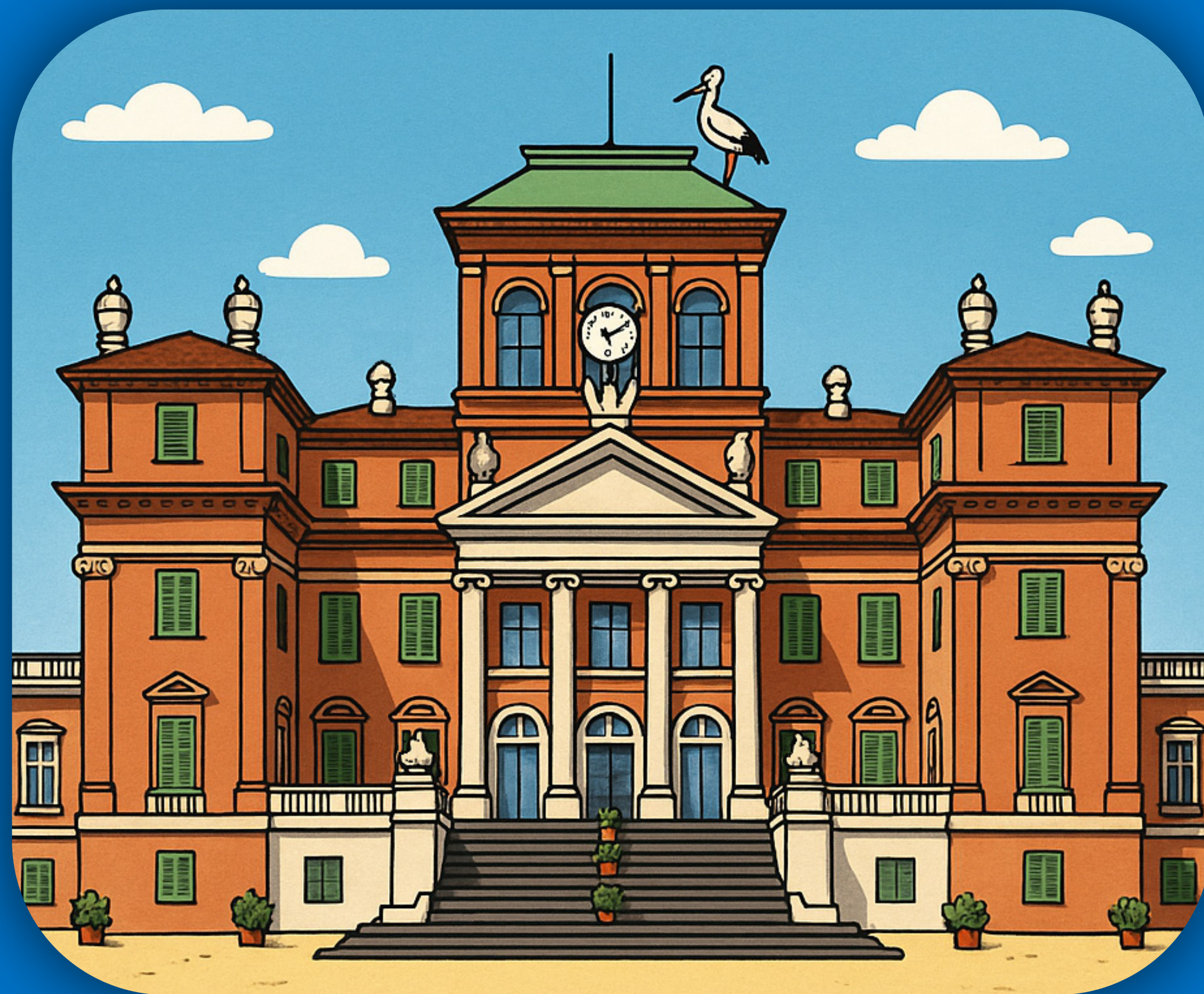

A cura dei Servizi educativi del Castello di Racconigi



COMPLESSO DEL CASTELLO DI RACCONIGI

Il **complesso Castello e Parco di Racconigi**, sito Unesco dal 1997, fa parte del sistema di Residenze sabaude sul territorio piemontese, e testimonia il lungo processo di trasformazione da tenuta privata frequentata dai Savoia in estate fin dalla metà del Seicento, a residenza musealizzata aperta al pubblico nel 1980.

L'**offerta formativa** del Castello rende visitabili gli ambienti di rappresentanza, aulici al primo piano nobile, gli ambienti a uso privato, come camere da letto e gabinetti di toeletta al secondo piano e gli ambienti di servizio, in un percorso che alterna ambienti sontuosi e regali a dimensioni domestiche e intime, proprie di una dimora privata.

Durata

Ciascuna attività didattica varia dai 60 ai 90 minuti

Destinatari

scuola primaria e scuola secondaria

Accessibilità

Tutte le attività sono accessibili a persone con disabilità motoria





PERCORSI DIDATTICI PER LE SCUOLE

I **Servizi Educativi del Castello di Racconigi** propongono un'**offerta formativa** articolata e diversificata, che comprende percorsi didattici per le scuole, attività di laboratorio, visite tematiche e weekend d'arte per famiglie. L'**obiettivo** è accrescere il valore pedagogico dell'esperienza museale, attraverso un impegno costante volto a promuovere l'inclusione e a garantire la massima accessibilità, nella convinzione che l'incontro con l'arte, la storia e l'architettura rappresenti una preziosa opportunità di confronto e crescita, e contribuisca a rafforzare il senso di appartenenza e la consapevolezza del nostro **patrimonio culturale**.

Le **attività educative** rivolte alle scuole presentano itinerari tematici, linguaggi e aspetti metodologici modulati sulle **diverse fasce di età** e in linea con i programmi scolastici degli studenti, con l'intento di creare un dialogo sempre crescente fra il museo e la scuola, che possa essere anche di stimolo alla realizzazione di progetti condivisi.

Attraverso un'esperienza diretta e coinvolgente all'interno del Castello, gli studenti vengono accompagnati dagli **educatori** e dalle **educatrici museali** alla scoperta degli ambienti della residenza osservando da vicino opere e decorazioni, sul filo di una narrazione che si fa racconto museale e stimola la naturale curiosità di bambini e ragazzi.

I **laboratori didattici**, attraverso un approccio ludico, coinvolgono gli studenti in modo pratico e concreto dando loro l'opportunità di rielaborare l'esperienza museale in modo creativo: i partecipanti, da soli o in gruppo, possono sperimentare diverse tecniche artistiche e realizzare un oggetto personale, che conserveranno come ricordo dell'esperienza in Castello.

Per la scuola, sono disponibili anche **progetti didattici a distanza** e **attività online**, consultabili al seguente indirizzo:
<http://polomusealepiemonte.beniculturali.it/index.php/servizi-educativi/>

I Servizi educativi del Castello di Racconigi rendono fruibili alcune sale ordinariamente chiuse al pubblico, per permettere agli studenti di ampliare la conoscenza di settori importanti e spesso non fruibili delle nostre collezioni, offrendo prospettive inedite sul ricco patrimonio della residenza, anche attraverso **nuove strategie di digitalizzazione e storytelling**.

Il Castello di Racconigi è un **luogo vivo**, in continua evoluzione e sperimentazione, e vi aspettiamo per scrivere insieme nuove pagine della sua storia!

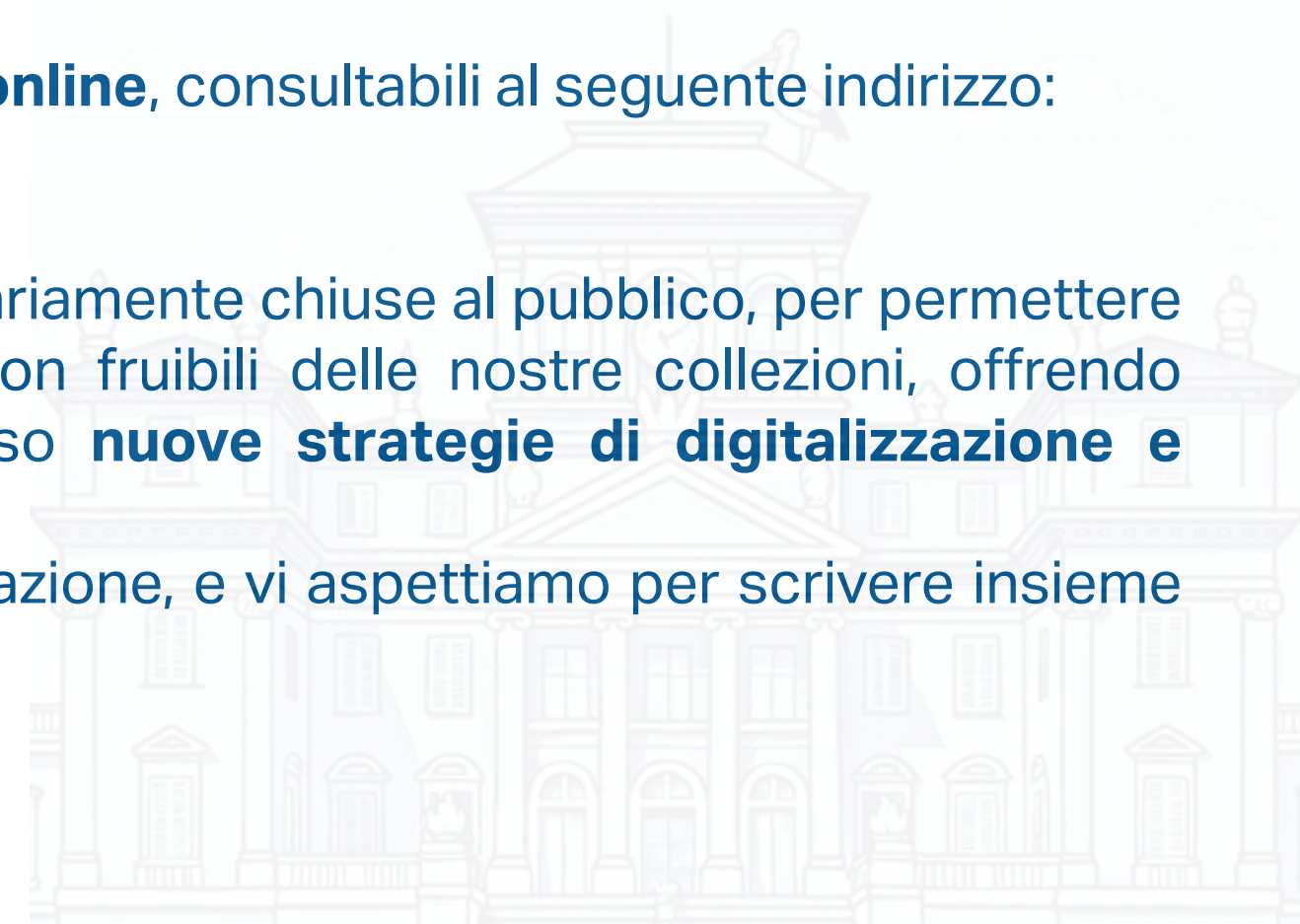



visita
guidata



Laboratorio



visita
guidata



OFFERTA FORMATIVA 2025/2026

Percorsi didattici per le scuole

- *La storia del Principe*
- *Simboli sabaudi*
- *Non perdere la testa: volti dal passato al Castello di Racconigi*
- *Doni a corte*
- *Note in Castello*
- *Miti in Castello*

- *Cronache dal Novecento*
- *Una giornata a corte*
- *Mito e storia nella dimora del Re*

Informazioni e prenotazioni

drm-pie.racconigi.sed@cultura.gov.it



visita
guidata



Lab



Guarda il video



Durata

90 minuti



Destinatari

scuola primaria



Accessibilità

attività accessibile a persone con disabilità motoria



La storia del Principe

Ecco a voi la **storia** di **Emanuele Filiberto "il Muto"** un principe che, nonostante la sua menomazione, fu tenace, colto e valoroso.

Fu Principe di Savoia Carignano, viaggiò molto e visse a Torino, Racconigi, Bologna, coltivando interessi e intrecciando amicizie con personaggi e artisti del suo tempo, tra cui l'architetto **Guarino Guarini** che, su suo incarico, trasformò il Castello di Racconigi in una villa di delizie.

Pur di rimanere fedele al suo cuore, osò "sfidare" perfino il re di Francia Luigi XIV. In che modo? Scopriamolo insieme!

La storia del principe Emanuele Filiberto, proprietario del Castello nel Seicento, si snoda in alcuni selezionati ambienti della residenza ed è raccontata mediante il linguaggio della **fiaba**.

La visita è integrata da un laboratorio nel quale sarà consegnato un **album** da colorare e da completare.

CASTELLO DI RACCONIGI

La storia del principe



Emanuele Filiberto
di Savoia Carignano



OSSERVA



GIOCA



visita guidata



Lab

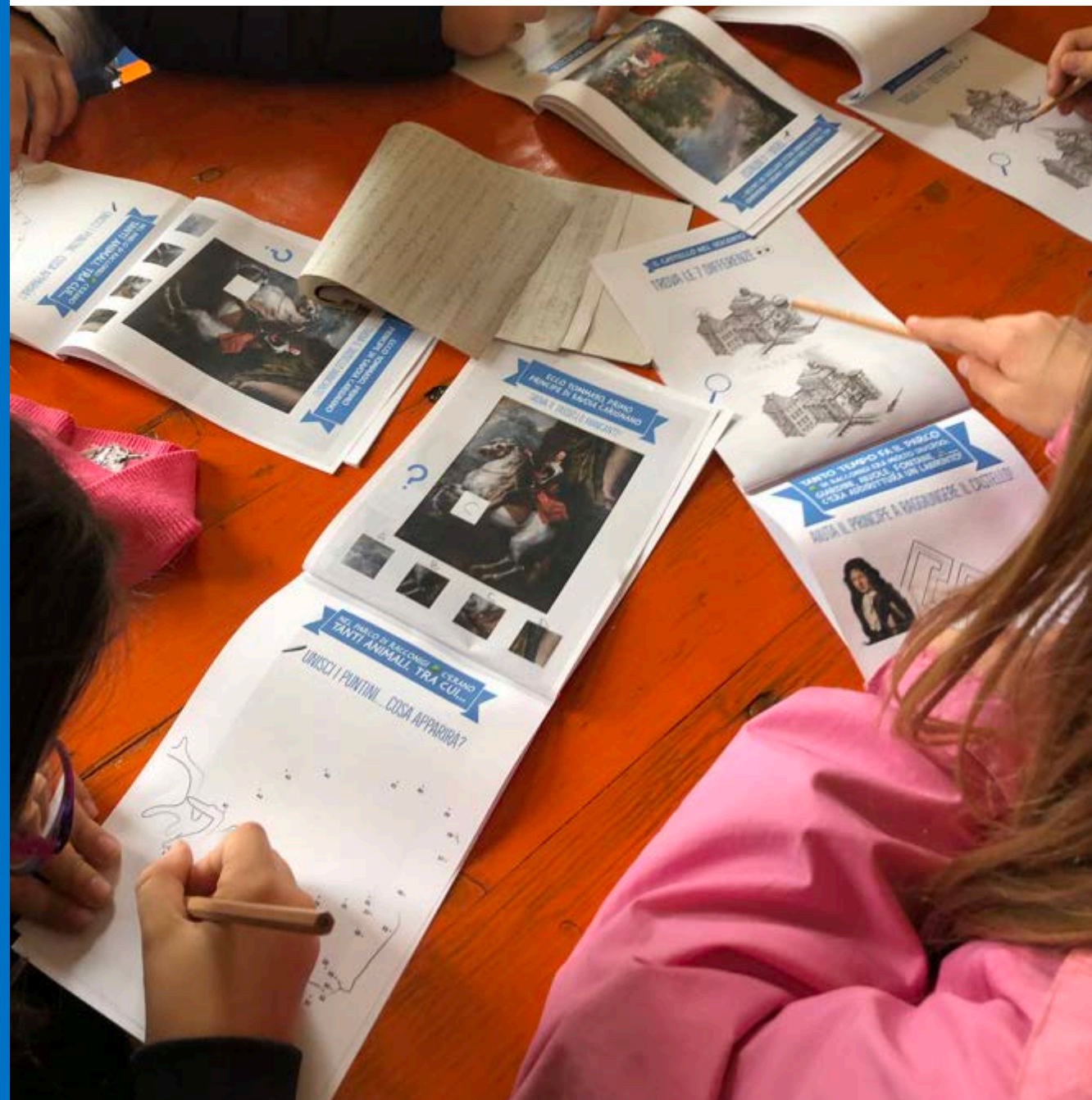

ECCO TOMMASO, papà del PRINCIPE DI SAVOIA CARIGNANO

TROVA IL TASSELLO MANCANTE!

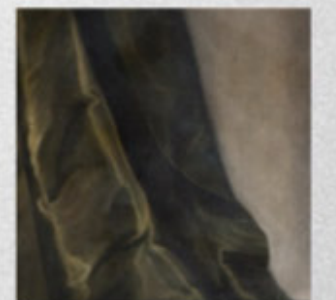
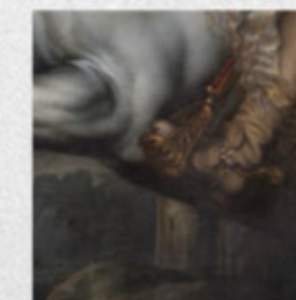
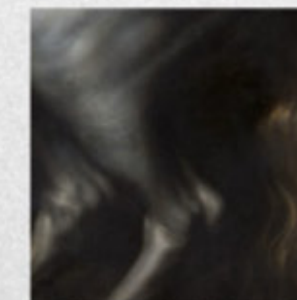



visita
guidata



Lab

Simboli sabaudi



Al Castello di Racconigi ogni ambiente è ornato e arredato nell'intento di celebrare la dinastia dei Savoia attraverso **simboli** che affondano le proprie radici in tempi antichi.

Nell'Ottocento, in particolare, l'artista Pelagio Palagi esaltò l'**immagine del sovrano**, il re Carlo Alberto, ricorrendo a emblemi e disegnando un apparato decorativo fortemente simbolico.

La visita svelerà la **simbologia** del potere sabauda attraverso le testimonianze artistiche presenti nel Castello di Racconigi.

L'attività è integrata da un **laboratorio** durante il quale grandi e piccoli potranno creare un **monogramma**, esercizio utile per migliorare le capacità grafiche e stimolare la creatività; e imparare a realizzare il simbolo araldico di Casa Savoia, detto anche **nodo d'amore**, simboleggia l'amore fedele e l'eterna amicizia. Realizzando questo elegante nodo si può creare un bracciale originale ed elegante.

Durata

90 minuti

Destinatari

scuola primaria

Accessibilità

attività accessibile a persone con disabilità motoria





visita
guidata



Lab





visita
guidata

+



Lab



Non perdere la testa: volti dal passato al Castello di Racconigi

L'attività propone un viaggio alla scoperta dei **busti all'antica** conservati nel Castello di Racconigi, per raccontarne la storia collezionistica e svelare le **curiosità** che si celano dietro ogni **volto**.

Attraverso **l'osservazione attenta** dei **particolari**, i partecipanti saranno guidati a riflettere sul ruolo dei professionisti dei beni culturali e sull'importanza di conservare e tramandare le storie racchiuse negli oggetti.

La visita si conclude con un laboratorio creativo: utilizzando la tecnica del **collage**, ciascuno potrà realizzare il proprio busto ideale, dando forma a un volto immaginario ispirato alla visita.



Durata

90 minuti



Destinatari

scuola primaria, scuola secondaria di I grado, scuola secondaria di II grado



Accessibilità

attività accessibile a persone con disabilità motoria





visita
guidata

+



Lab

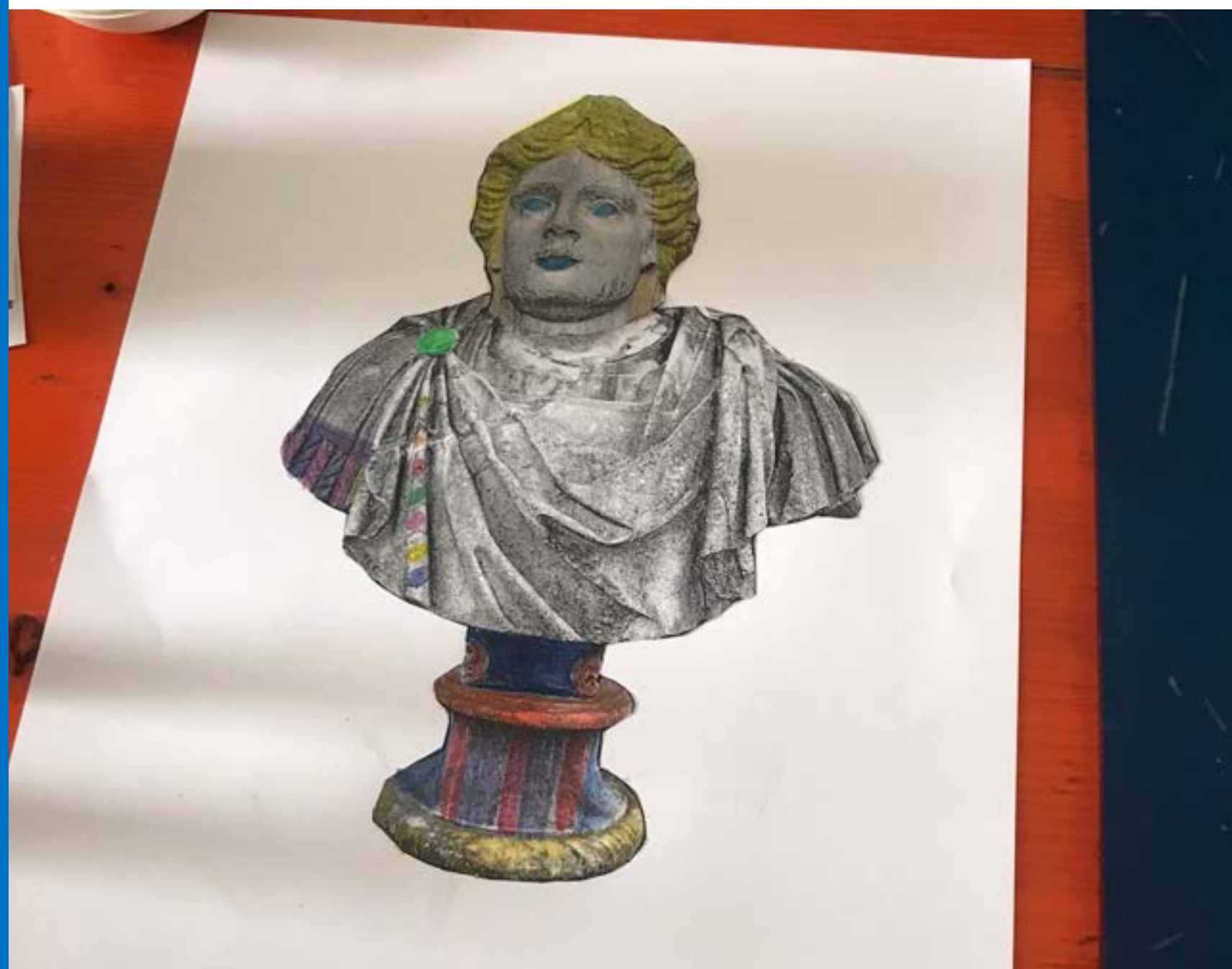



visita
guidata



Lab

Doni a corte

Presso la corte sabauda lo **scambio di oggetti preziosi** era una pratica diffusa e svolgeva una funzione di grande importanza, intrecciandosi spesso con le sfere del potere, della politica, della diplomazia e del mecenatismo.

I **doni** erano utilizzati anche per stabilire e rafforzare legami con altri sovrani e Capi di Stato, stringere alleanze e relazioni diplomatiche. Tuttora la pratica del dono è diffusa in molte culture del mondo.

Offrire un **regalo** è ancora un modo per esprimere affetto, riconoscenza o stima, ma anche per presentarsi agli altri. Occorre infatti tenere conto del contesto culturale e delle circostanze in cui viene offerto per comprendere a fondo il valore e il significato che il dono porta con sé.

La visita, che comprende il nuovo percorso *Storie dal mondo in Castello*, è integrata dal **laboratorio I regali raccontano**, attività che permetterà di realizzare e decorare con materiali diversi un piccolo **scrigno**, in grado a sua volta di contenere piccoli doni ricchi di significato e storie da raccontare.

Durata

90 minuti

Destinatari

scuola primaria, scuola secondaria di I grado

Accessibilità

attività accessibile a persone con disabilità motoria





visita
guidata

+



Lab





visita
guidata

+



Lab

Note in Castello

Un percorso alla ricerca delle **testimonianze musicali** presenti nelle sale del Castello di Racconigi, tra affreschi, stucchi, oggetti e **strumenti** preziosi che ci raccontano di come l'**arte dei suoni**, in stretta unione con le sorelle figurative, abbia contribuito in ogni epoca a dare lustro a questa dimora, quale irrinunciabile fonte di "delizie".

La visita, che comprende il nuovo percorso **Storie dal mondo in Castello**, è integrata dal laboratorio *Gli strumenti musicali raccontano*, per scoprire alcuni strumenti tradizionali attraverso l'osservazione dei loro aspetti tecnici e decorativi.

Durata

90 minuti

Destinatari

scuola primaria, scuola secondaria di I grado

Accessibilità

attività accessibile a persone con disabilità motoria





visita
guidata



Lab

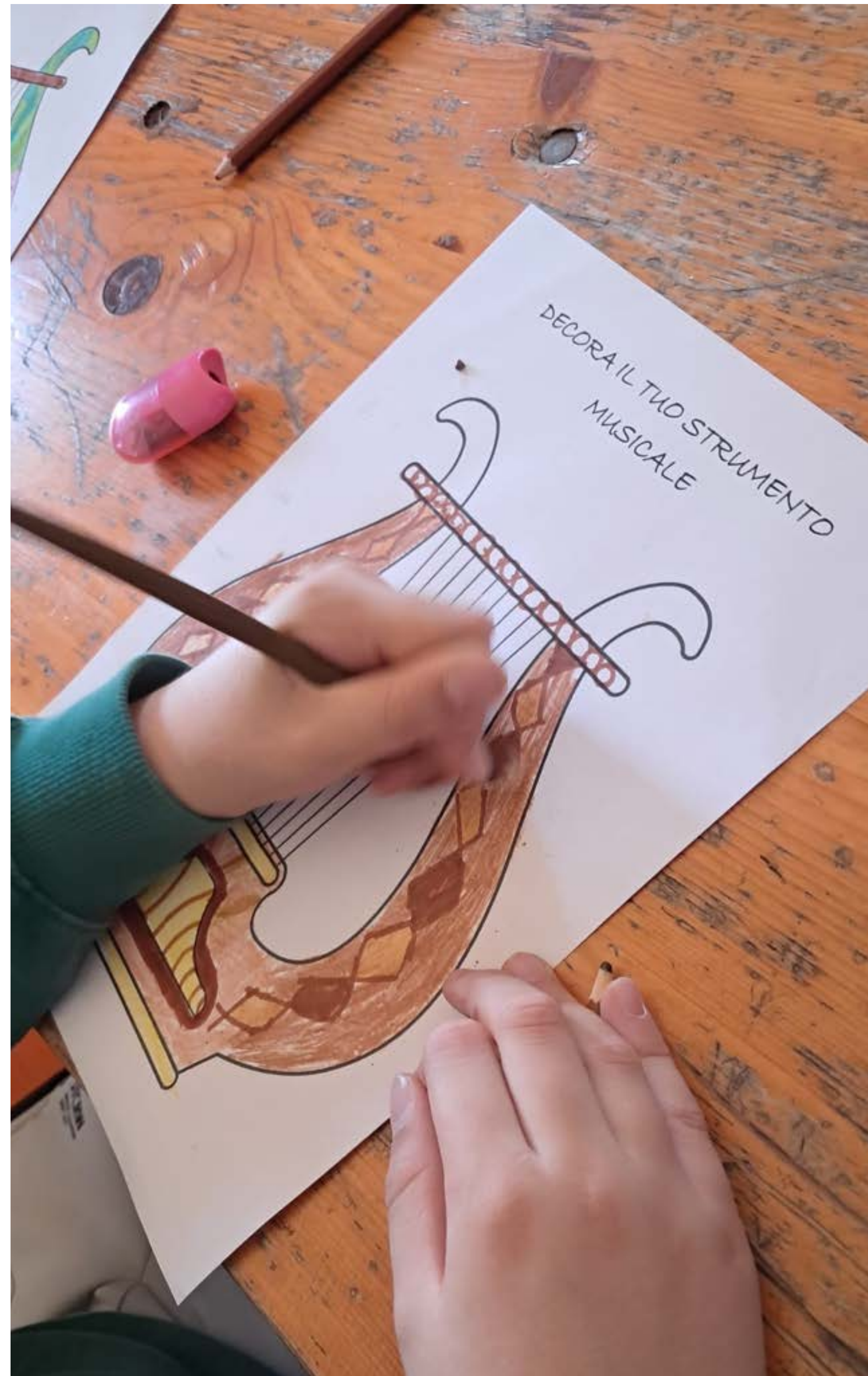



visita
guidata

+



Lab

Miti in Castello

Interessante percorso a tappe nelle sale del Castello di Racconigi che permetterà ai giovani partecipanti di immergersi nelle numerose testimonianze figurative dedicate alla **mitologia classica** e al **tema dell'antico** presenti nella decorazione del Castello.

La visita sarà corredata da **letture sul mito** delle divinità classiche.

Al termine del percorso sarà possibile partecipare ad un **laboratorio ludico-didattico**, con schede dedicate ai particolari decorativi presenti nelle sale.

Durata

90 minuti

Destinatari

scuola primaria

Accessibilità

attività accessibile a persone con disabilità motoria





visita guidata

+



Lab



CASTELLO DI RACCONIGI

RAGGIUNGI L'OLIMPO



invia i tuoi disegni a: drm-pie.racconigi.sed@cultura.gov.it



visita
guidata

Cronache dal Novecento

Dedicata alla storia novecentesca del Castello, la visita attraverserà gli **Appartamenti dei Principini** e gli **alloggi delle balie** per giungere agli **ambienti privati** della regina Elena e del principe Umberto, situati al secondo piano.

L'itinerario sarà corredato da materiale visivo e da letture tratte da riviste e quotidiani dell'epoca.

Durata

60 minuti

Destinatari

scuola secondaria di I e II grado

Accessibilità

attività parzialmente accessibile a persone con disabilità motoria



Palazzo Reale





visita
guidata

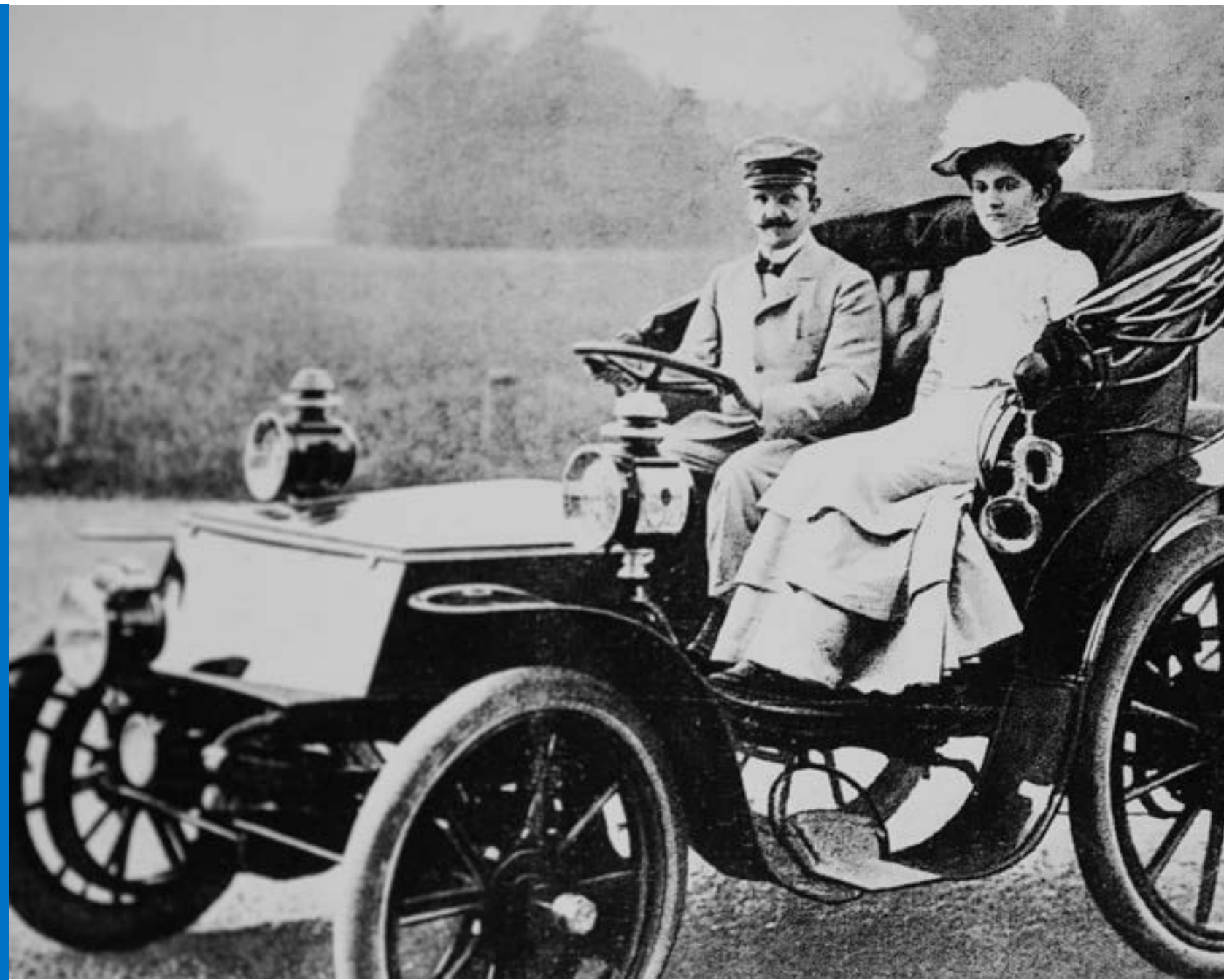



visita
guidata

Una giornata a corte

Il percorso si svolgerà nelle sale di rappresentanza e negli ambienti privati del Castello, alla scoperta della magnificenza della **vita di corte** fra le **regole del cerimoniale** e i momenti dedicati allo svago.

Le feste, le ricorrenze e le visite ufficiali al re Carlo Alberto si svolgevano seguendo una **rigida etichetta**, che serviva a preservare l'immagine del re e della regina e che si rifletteva anche nei loro gesti e rituali giornalieri.

L'attività sarà accompagnata da un approfondimento con immagini sul tema.

Durata
60 minuti

Destinatari
scuola secondaria di I e II grado

Accessibilità
attività accessibile a persone con disabilità motoria





visita
guidata

Mito e storia nella dimora del Re

Attraverso le numerose testimonianze figurative dedicate alla **mitologia classica** e all'**antichità** presenti nel Castello, la visita illustrerà il programma iconografico che ne caratterizza le sale settecentesche e ottocentesche, contestualizzando i soggetti dipinti e scolpiti dagli artisti alla luce delle esigenze di celebrazione della dinastia dei Savoia-Carignano, proprietaria della residenza dal Seicento.



Durata
60 minuti



Destinatari
scuola secondaria di II grado



Accessibilità
attività accessibile a persone con disabilità motoria

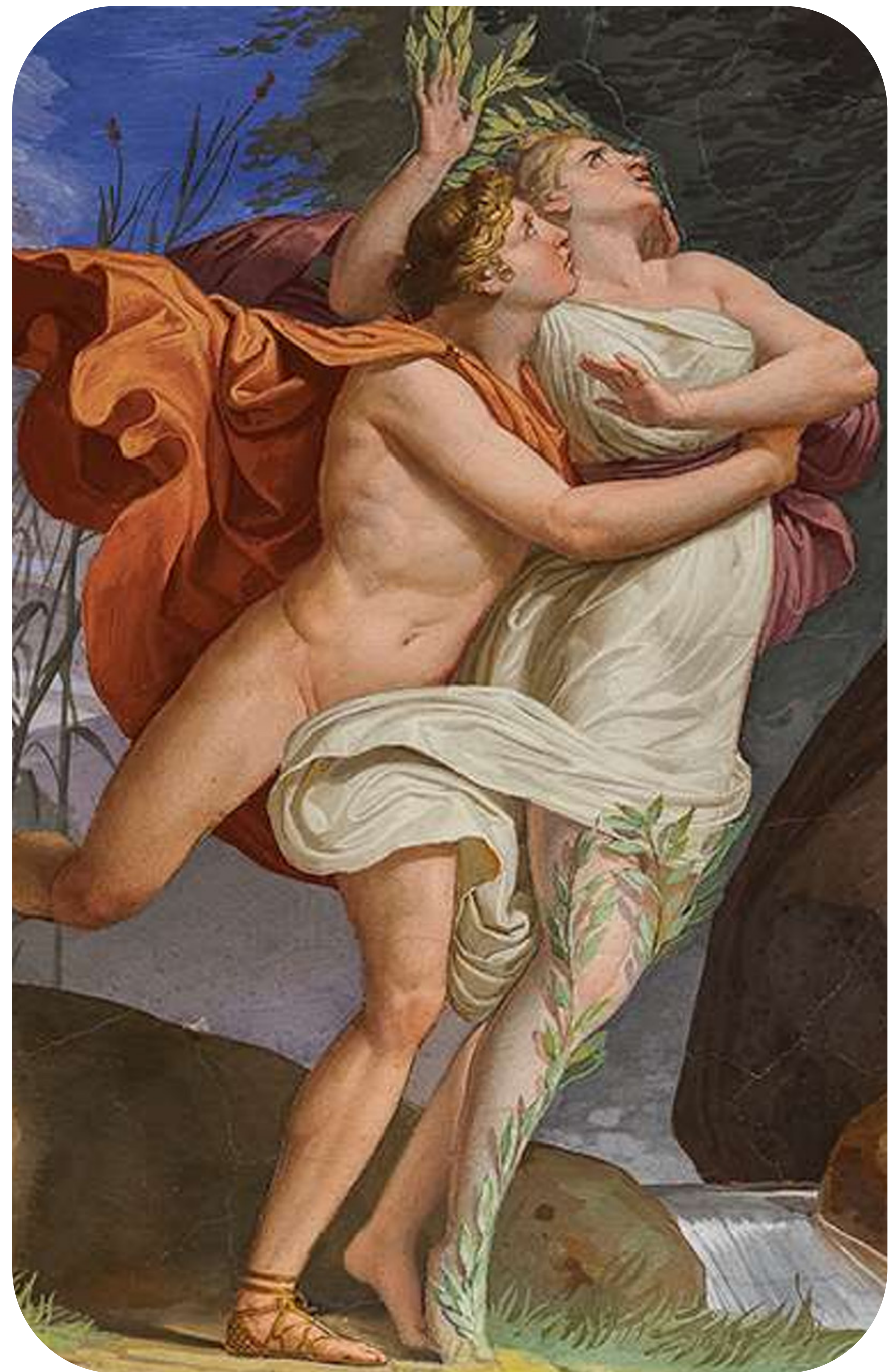



Didattica a distanza

I Servizi educativi del Castello di Racconigi forniscono anche **attività online**, consultabili al seguente indirizzo: <http://polomusealepiemonte.beniculturali.it/index.php/servizi-educativi/>

Il **progetto didattico a distanza**, nella sezione dedicata al Castello e Parco di Racconigi, propone un primo avvicinamento alla residenza e alle sue collezioni in modalità digitale, che può avvenire sia in classe, alla presenza delle insegnanti, sia da casa, insieme alla propria famiglia, per iniziare a veicolare contenuti che possono essere poi fruiti dal vivo mediante l'esperienza della visita nella residenza.



Attività didattiche a distanza

[Clicca qui](#)

Visita il nostro sito web

[Castello di Racconigi](#)



INFORMAZIONI E PRENOTAZIONI



Per i **gruppi scolastici** l'ingresso e le attività educative del Castello di Racconigi sono **gratuiti**, previa **prenotazione obbligatoria** via mail all'indirizzo drm-pie.racconigi.sed@cultura.gov.it



Per effettuare la prenotazione, nella **mail di richiesta prenotazione** l'Istituto scolastico dovrà indicare:

- dati identificativi della scuola (numero telefonico, indirizzo mail istituzionale, nominativo di un insegnante referente);
- il percorso didattico scelto nell'ambito dell'offerta formativa;
- destinatari (scuola primaria, secondaria), numero degli alunni e degli insegnanti accompagnatori (massimo 25 partecipanti per gruppo);
- eventuale presenza di allievi con disabilità;
- periodo di interesse (data e orario della visita, non vincolante, segnalando almeno due opzioni).

Le attività sono rivolte alle scuole, non possono essere pertanto prese in considerazione richieste da parte di agenzie di viaggi.



Seguiranno accordi con i Servizi Educativi per la definizione e **calendarizzazione** della visita didattica, la quale è soggetta a limitazioni in particolar modo a ridosso di ponti e festività.

Le attività didattiche si svolgono preferibilmente il lunedì e martedì, giornate dedicate ai Servizi Educativi del Castello di Racconigi e alle attività per scuole.



All'interno del Castello **non è possibile introdurre zaini** che dovranno essere depositati in appositi contenitori disponibili nella sala didattica. Durante tutto il percorso di visita all'interno del complesso, l'Istituto scolastico è responsabile del comportamento degli studenti.



Non è consentito consumare il **pranzo al sacco** all'interno degli spazi del castello e/o nella sala didattica. In caso di condizioni metereologiche favorevoli, le classi potranno utilizzare gli spazi aperti consentiti all'interno del parco.

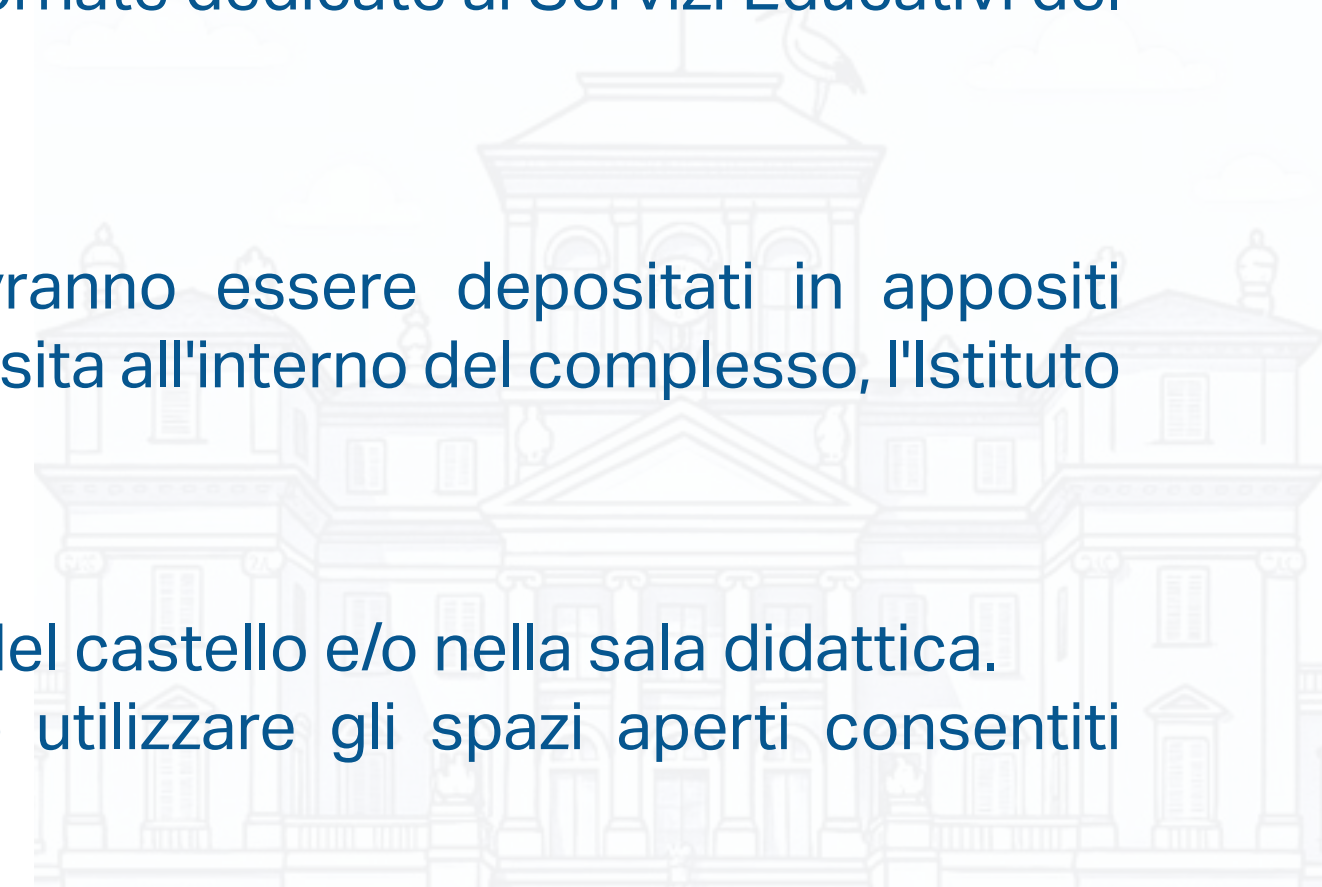



RESIDENZE REALI
SABAUDE
DIREZIONE REGIONALE
MUSEI NAZIONALI
PIEMONTE



Servizi educativi del Castello di Racconigi

Staff educatori museali:

Cristiano Blasi, Ermelinda Como, Francesca Dellacasa, Lucia Malcangio, Andrea Masuelli, Enrica Silvia Minicucci, Alessandra Navetto

OPUSCOLO "PROPOSTE DIDATTICHE PER LE SCUOLE 2025-2026"

Redazione testi e grafica

Cristiano Blasi, Francesca Dellacasa, Lucia Malcangio, Enrica Silvia Minicucci

Progetto grafico

Lucia Malcangio

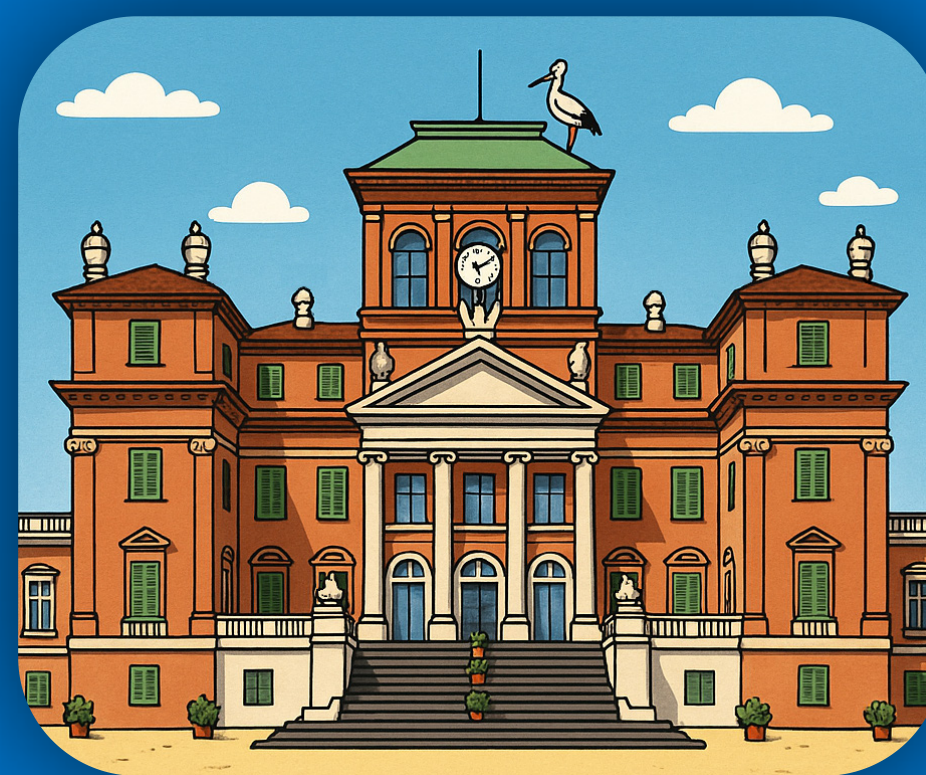

Castello di Racconigi
Piazza Carlo Alberto
12035 Racconigi (CN)

Ministero della cultura
Residenze reali sabaude - Direzione regionale Musei nazionali Piemonte
<http://polomusealepiemonte.beniculturali.it>

[Facebook](#) | [Instagram](#)

Didattica e Servizi educativi a cura di

SED

Racconigi

drm-pie.racconigi.sed@cultura.gov.it